

เอกสารแนบ

9

อนุโมทนาบัตร

บริษัท สันตาเฟีย จำกัด

วันที่ดำเนินการ 11 กรกฎาคม 2565

ชื่อโครงการ มรณานุสรณ์ที่วัดมณีวรรณสามัคคีธรรม
ให้การสนับสนุน ศึกษาศาสตร์

คิดเป็นมูลค่า 5000 บาท (ห้าพันบาทถ้วน)
มอบให้กับ ตรีโกศลวิมลคุณวิมลคุณวิมลคุณวิมลคุณวิมลคุณ
๓. ๖๖๖๖๖. ๖. ๖๖๖. ๖. ๖๖๖๖๖. ๖๖๖๖๖.

ผู้ประสานงานชุมชน

ผู้ประสานงานโรงเรียน

ผู้อนุมัติโครงการ



การไฟฟ้าส่วนภูมิภาค
PROVINCIAL ELECTRICITY AUTHORITY

ที่ มท.๕๓๐๘.๓๒/กฟย.ต.วมภ. ๑๕๕๒๐/๒๕๖๕

การไฟฟ้าส่วนภูมิภาคสาขาย่อยตำบลวังชมภู
ตำบลวังชมภู อำเภอเมือง
จังหวัดเพชรบูรณ์ ๖๗๒๑๐

๑๑ กรกฎาคม ๒๕๖๕

เรื่อง ขอบพระคุณที่ให้ความอนุเคราะห์สนับสนุนหัตถ์

เรียน ผู้จัดการ บริษัท สันตาเฟีย จำกัด

ตามที่การไฟฟ้าส่วนภูมิภาคสาขาย่อยตำบลวังชมภู ได้ขอความอนุเคราะห์สนับสนุนหัตถ์จาก บริษัท สันตาเฟีย จำกัด เพื่อซ่อมแซมบริเวณพื้นผิวถนนรอบอาคารสำนักงานการไฟฟ้าส่วนภูมิภาคสาขาย่อยตำบลวังชมภู เพื่ออำนวยความสะดวกให้กับประชาชนผู้มาใช้บริการ โดย บริษัท สันตาเฟีย จำกัด ได้ให้ความอนุเคราะห์หัตถ์สำหรับซ่อมแซมพื้นผิวถนนรอบอาคารสำนักงานให้แก่ การไฟฟ้าส่วนภูมิภาคสาขาย่อยตำบลวังชมภูเป็นที่เรียบร้อยแล้ว

การไฟฟ้าส่วนภูมิภาคสาขาย่อยตำบลวังชมภู ใคร่ขอขอบพระคุณในความอนุเคราะห์จากท่านเป็นอย่างสูงมา ณ โอกาสนี้

ขอแสดงความนับถือ

ผู้จัดการการไฟฟ้าส่วนภูมิภาค
สาขาย่อยตำบลวังชมภู



การไฟฟ้าส่วนภูมิภาค

PROVINCIAL ELECTRICITY AUTHORITY

ที่ มท.๕๓๐๘.๓๒/กฟย.ต.วมภ. ๑๕๕๒๐/๒๕๖๕

การไฟฟ้าส่วนภูมิภาคสาขาย่อยตำบลวังชมภู
ตำบลวังชมภู อำเภอเมือง
จังหวัดเพชรบูรณ์ ๖๗๒๑๐

๑๑ กรกฎาคม ๒๕๖๕

เรื่อง ขอบพระคุณที่ให้ความอนุเคราะห์สนับสนุนหัตถ์

เรียน ผู้จัดการ บริษัท สันตาเฟีย จำกัด

ตามที่การไฟฟ้าส่วนภูมิภาคสาขาย่อยตำบลวังชมภู ได้ขอความอนุเคราะห์สนับสนุนหัตถ์จาก บริษัท สันตาเฟีย จำกัด เพื่อซ่อมแซมบริเวณพื้นผิวถนนรอบอาคารสำนักงานการไฟฟ้าส่วนภูมิภาคสาขาย่อยตำบลวังชมภู เพื่ออำนวยความสะดวกให้กับประชาชนผู้มาใช้บริการ โดย บริษัท สันตาเฟีย จำกัด ได้ให้ความอนุเคราะห์หัตถ์สำหรับซ่อมแซมพื้นผิวถนนรอบอาคารสำนักงานให้แก่ การไฟฟ้าส่วนภูมิภาคสาขาย่อยตำบลวังชมภูเป็นที่เรียบร้อยแล้ว

การไฟฟ้าส่วนภูมิภาคสาขาย่อยตำบลวังชมภู ใคร่ขอขอบพระคุณในความอนุเคราะห์จากท่านเป็นอย่างสูงมา ณ โอกาสนี้

ขอแสดงความนับถือ

ผู้จัดการการไฟฟ้าส่วนภูมิภาค
สาขาย่อยตำบลวังชมภู

บริษัท สันดาเพีย จำกัด

วันที่ดำเนินการ

1 สิงหาคม 2565

ชื่อโครงการ

ซ่อมแซมบริเวณทางเดินเท้าหน้าห้อง

ให้การสนับสนุน

บริษัท สันดาเพีย จำกัด 20 ถนน...

คิดเป็นมูลค่า

ประมาณ 13000 บาท (หนึ่งหมื่นสามพันบาทถ้วน)

มอบให้กับ

ศูนย์พัฒนาเด็กเล็ก...

๓. ๖๖๖๖ ๑. ๖๖๖๖

๑. ๖๖๖๖๖๖

ผู้ประสานงานชุมชน

ผู้ประสานงานโรงเรียน

ผู้อนุมัติโครงการ



ที่ ทส ๑๖๐๘.๔๑๔/ ๑๘๗

ศูนย์เพาะชำกล้าไม้เพชรบูรณ์
ตำบลวังชมภู อำเภอเมือง
จังหวัดเพชรบูรณ์ ๖๗๒๑๐

๑๘ กรกฎาคม ๒๕๖๕

เรื่อง ขอความอนุเคราะห์หินคลุกเพื่อใช้ซ่อมแซมผิวถนน

เรียน ผู้จัดการบริษัทสันตาเพีย จำกัด

เนื่องด้วยเส้นทางคมนาคมภายในศูนย์เพาะชำกล้าไม้เพชรบูรณ์ถูกน้ำฝนกัดเซาะเป็นร่องลึกยาว และน้ำท่วมขังหลายแห่ง ทำให้รถยนต์ผู้มาขอรับกล้าไม้ไม่ได้รับความสะดวกและก่อให้เกิดอันตราย นั้น

ศูนย์เพาะชำกล้าไม้เพชรบูรณ์ จึงใคร่ขอความอนุเคราะห์หินคลุกจากหน่วยงานของท่าน เพื่อใช้ในการซ่อมแซมผิวถนนและพื้นที่น้ำท่วมขังภายในศูนย์ฯ เพื่ออำนวยความสะดวกและความปลอดภัยของผู้มาขอรับกล้าไม้ จำนวน ๒๐ รถบรรทุก

จึงเรียนมาเพื่อโปรดพิจารณา และขอขอบคุณมา ณ โอกาสนี้

ขอแสดงความนับถือ

นักวิชาการป่าไม้ชำนาญการพิเศษ
หัวหน้าศูนย์เพาะชำกล้าไม้เพชรบูรณ์

ภาพถ่ายถนนภายในศูนย์เพาะชำกล้าไม้เพชรบูรณ์



ภาพถ่ายถนนภายในศูนย์เพาะชำกล้าไม้เพชรบูรณ์





ที่ ทส ๑๖๐๘.๔๑๔/๑๙๓

ศูนย์เพาะชำกล้าไม้เพชรบูรณ์
ตำบลวังชมภู อำเภอเมือง
จังหวัดเพชรบูรณ์ ๖๗๒๑๐

๑ สิงหาคม ๒๕๖๕

เรื่อง ขอขอบคุณ

เรียน ผู้จัดการบริษัทสันตาเพีย จำกัด

ตามที่ศูนย์เพาะชำกล้าไม้เพชรบูรณ์ ได้ขอความอนุเคราะห์หिनคลุกเพื่อใช้ซ่อมแซมผิวถนน และปรับปรุงผิวถนนและพื้นที่น้ำท่วมขังภายในศูนย์ฯ ในการอำนวยความสะดวกและความปลอดภัยของผู้มาขอรับ กล้าไม้ จำนวน ๒๐ รถบรรทุก และได้ทำการปรับปรุงซ่อมแซมผิวถนนภายในศูนย์ฯ เรียบร้อยแล้ว นั้น

ศูนย์เพาะชำกล้าไม้เพชรบูรณ์ จึงขอขอบคุณท่านที่ให้ความอนุเคราะห์หिनคลุกจำนวนดังกล่าว เพื่อเป็นประโยชน์แก่หน่วยงานและผู้ที่มาขอรับกล้าไม้ต่อไป

จึงเรียนมาเพื่อโปรดทราบ และหวังเป็นอย่างยิ่งว่าจะได้รับความอนุเคราะห์ด้วยดีจากท่านใน โอกาสต่อไป ขอขอบคุณมา ณ โอกาสนี้

ขอแสดงความนับถือ

นักวิชาการป่าไม้ชำนาญการพิเศษ
หัวหน้าศูนย์เพาะชำกล้าไม้เพชรบูรณ์

ศูนย์เพาะชำกล้าไม้เพชรบูรณ์

ปรับปรุงซ่อมแซมผิวถนนบริเวณศูนย์เพาะชำกล้าไม้เพชรบูรณ์



บริษัท สันดาเพีย จำกัด

วันที่ดำเนินการ

12 ၂၃၄၅၆ ၂၅၆၅

ชื่อโครงการ

ឧបករណ៍ត្រួតពិនិត្យស្រទាប់ក្រចកក្រដាស

ให้การสนับสนุน

Cheng

คิดเป็นมูลค่า

ශ්‍රී ලංකාවේ 9000 ක්. (කිලෝමීටර්)

มอบให้กับ

[illegible]

ผู้ประสานงานชุมชน

ผู้ประสานงานโรงเรียน

ผู้นำนิตโครงการ

วันที่ 12 กันยายน 2565

เรื่อง ขอบคุณในการอนุเคราะห์หินคลุก

เรียน

เนื่องด้วยทางผู้นำและคณะกรรมการหมู่บ้านท่าเมียง ได้ขอความอนุเคราะห์หินคลุกให้กับ
ครอบครัวผู้พิการทางสายตาในการสร้างบ้านพักอาศัย ขณะนี้ได้รับหินคลุกเป็นที่เรียบร้อย ดังนั้น
ทางผู้นำพร้อมด้วยครอบครัวของผู้พิการทางสายตาขอขอบพระคุณชื่อพระณัฏฐ์ พันธุ์ประเสริฐ
เป็นอย่างสูง

เรียนมาด้วยความเคารพ

ผู้ใหญ่ ม.10 บ้านท่าเมียง

อ.เมือง จ.เพชรบูรณ์

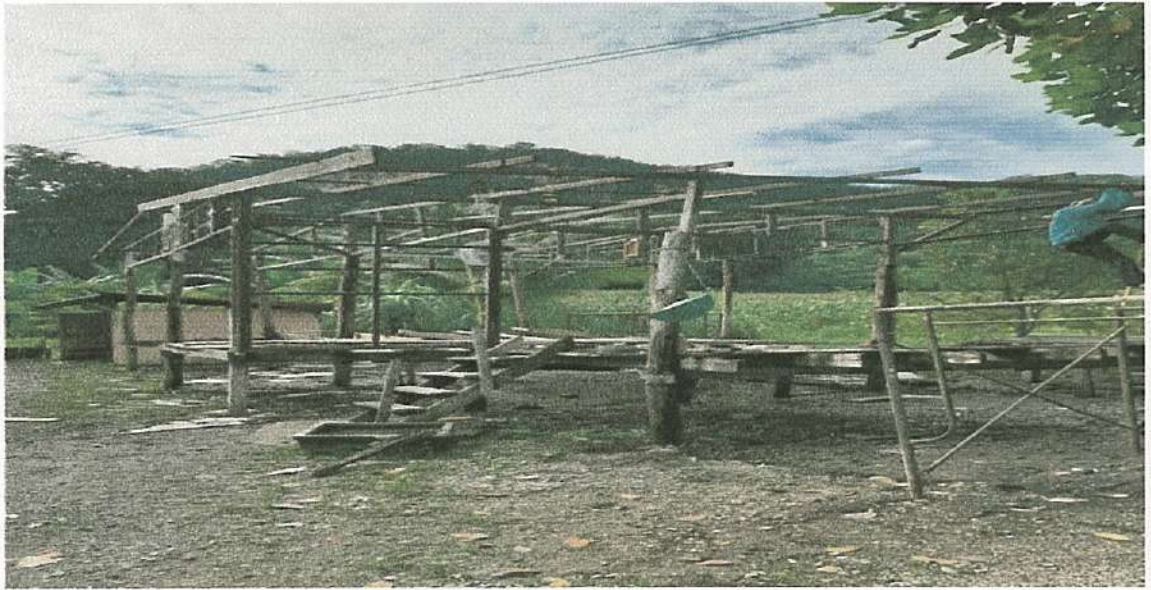

วันที่ 7 กันยายน 2565

เรียน ผู้จัดการกรรมการใหญ่โรงพยาบาลสันตาพิย จำกัด

เรื่อง ขออนุญาตยืมโลหิตกลุ่ม B จำนวน 30 รด (รดคัม ๔ ล้อเล็ก)

เนื่องจากลูกบ้านในชุมชนของบ้านท่าเมียง หมู่ 10 ตำบลนาขม อำเภอเมือง จังหวัดเพชรบูรณ์ ครอบครัว
ของ น.ส.มยุรา ช่างสนิท และ นายสมควร อินทร์บึง 67 หมู่ 10 ตำบลนาขม อำเภอเมือง จังหวัดเพชรบูรณ์
ซึ่งเป็นผู้พิการทั้ง สามและภรรยา ได้งบประมาณจากกระทรวงคนพิการแห่งประเทศไทย ได้รับประมาณจำนวน 40,000 บาท
ในการซ่อมแซมที่พักอาศัยหลังเก่าชำรุด และสถานที่ปลูกบ้านเป็นจุดที่ต่ำและลักษณะเป็นแอ่งกระทะ ทำให้น้ำท่วมขัง
เป็นประจำ ดังนั้น คณะผู้นำชุมชนจึงได้มีมติขออนุญาตยืมโลหิตกลุ่ม B จากโรงพยาบาล จำนวน 30 รด (รดคัม ๔ ล้อเล็ก)
เพื่อต้องการปรับพื้นในการก่อสร้างใหม่ ซึ่งงบประมาณที่ได้รับมาจำนวน 40,000 บาท ไม่เพียงพอ
หวังว่าทางโรงพยาบาลคงให้ความเมตตาตามที่ผู้นำชุมชนและคณะกรรมการได้ร้องขอ

เรียนมาด้วยความเคารพอย่างยิ่ง

ผู้ใหญ่บ้านหมู่ 10 ท่าเมียง

ผู้ช่วยผู้ใหญ่บ้านหมู่ 10 ท่าเมียง



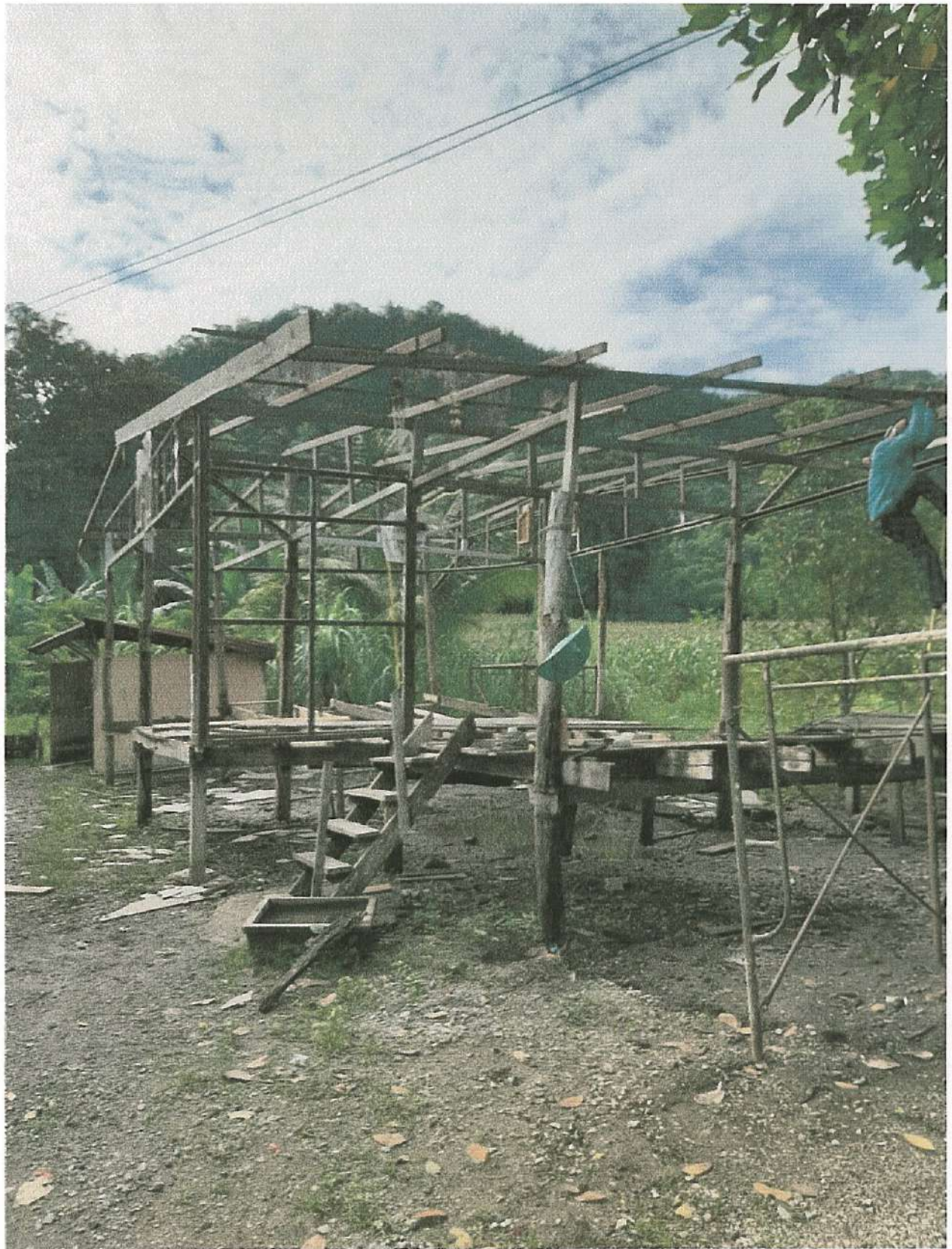



บริษัท สันตาเพีย จำกัด

วันที่ดำเนินการ

20 กันยายน 2565

ชื่อโครงการ

มีโรงโสมตึกใหม่ที่จะขึ้นใหม่โดยมีโครงการก่อสร้าง

ให้การสนับสนุน

ตามแผน จำนวน 4 รายการ

คิดเป็นมูลค่า

จำนวนเงิน 2000 บาท (สองพันบาทถ้วน)

มอบให้กับ

องค์กรการกุศล มูลนิธิฯ มูลนิธิฯ มูลนิธิฯ มูลนิธิฯ

123 หมู่ที่ 1 ต. บางม. อ. บาง. จ. 67210

ผู้ประสานงานชุมชน

ผู้ประสานงานโรงเรียน

ผู้อนุมัติโครงการ



ที่ พช ๗๓๖๐๑/๒๘๗

ที่ทำการองค์การบริหารส่วนตำบลนายม
๑๒๓ ม.๑ ตำบลนายม อำเภอเมือง
จังหวัดเพชรบูรณ์ ๖๗๒๑๐

๑๘ สิงหาคม ๒๕๖๕

เรื่อง ขอรับการสนับสนุนหินคลุก

เรียน ผู้จัดการโรงโม่ สันตาเพีย

สิ่งที่ส่งมาด้วย ภาพถ่ายบริเวณพื้นที่ที่จะปรับปรุง

จำนวน ๑ ชุด

ด้วย องค์การบริหารส่วนตำบลนายม จะทำการปรับปรุงสภาพพื้นที่ เพื่อรองรับการเข้ารับบริการ
ของประชาชน พื้นที่บริเวณภายในสำนักงานองค์การบริหารส่วนตำบลนายม ที่เป็นหลุมบ่อมีน้ำท่วมขัง

การนี้ องค์การบริหารส่วนตำบลนายม มีความประสงค์ ขอรับการสนับสนุนหินคลุก จากโรงโม่
ของท่านเพื่อการดำเนินงานข้างต้น จำนวน ๔ เทียรถบรรทุกเล็ก เพื่อดำเนินงาน โดยจะนำรถบรรทุกเล็ก ไปทำ
การขนลากเอง โอกาสนี้ องค์การบริหารส่วนตำบลนายม ขอขอบพระคุณท่าน ที่ให้การสนับสนุน ในกิจการของ
องค์กร ด้วยดีเสมอมา และหวังว่าคงจะได้รับการสนับสนุนด้วยดีตลอดไป

จึงเรียนมาเพื่อโปรดพิจารณา

ขอแสดงความนับถือ

นายกองค์การบริหารส่วนตำบลนายม

งานสาธารณสุข และสิ่งแวดล้อม
สำนักปลัด องค์การบริหารส่วนตำบลนายม

ภาพถ่ายสถานที่ ขอรับการสนับสนุนที่ดินปลูก
บริเวณภายในสำนักงาน องค์การบริหารส่วนตำบลนายม

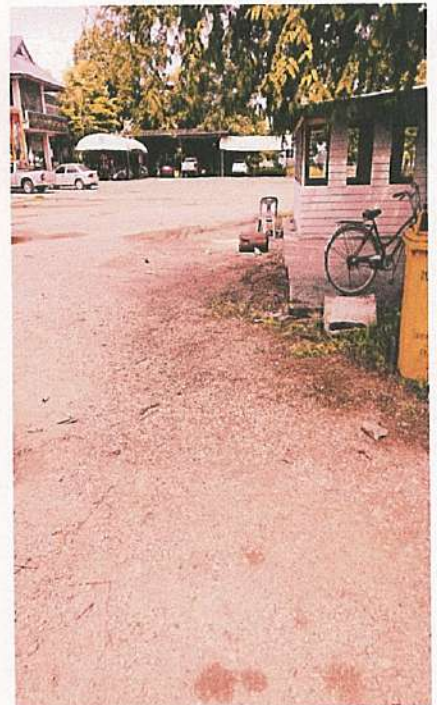



ที่ พช ๗๓๖๐๑/ ๓๕๖

ที่ทำการองค์การบริหารส่วนตำบลนายม
๑๒๓ หมู่ที่ ๑ ต.นายม อ.เมือง พช ๖๗๒๑๐

๒๗ กันยายน ๒๕๖๕

เรื่อง ขอขอบคุณ

เรียน ผู้จัดการโรงโม่ สันตาเพีย

อ้างถึง หนังสือองค์การบริหารส่วนตำบลนายม ที่ พช ๗๓๖๐๑/๒๘๗ ลงวันที่ ๑๘ สิงหาคม ๒๕๖๕

สิ่งที่ส่งมาด้วย ภาพถ่ายสถานที่ดำเนินการ

จำนวน ๑ ชุด

ตามหนังสือที่อ้างถึง องค์การบริหารส่วนตำบลนายม ได้ขอความอนุเคราะห์หินคลุกเพื่อปรับปรุงสภาพพื้นที่บริเวณภายในสำนักงานองค์การบริหารส่วนตำบลนายม นั้น

องค์การบริหารส่วนตำบลนายม ได้ดำเนินการปรับปรุงสภาพพื้นที่บริเวณดังกล่าวเสร็จเรียบร้อยแล้ว จึงขอขอบคุณท่านเป็นอย่างยิ่ง ที่ให้ความอนุเคราะห์ด้วยดีมาตลอด

จึงเรียนมาเพื่อโปรดทราบ

ขอแสดงความนับถือ

นายกองค์การบริหารส่วนตำบลนายม

สำนักปลัดฯ







บริษัท สันดาเพีย จำกัด

วันที่ดำเนินการ

๒ ตุลาคม ๒๕๖๕

ชื่อโครงการ

มรณสักขีของศพที่เสียชีวิตจากอุบัติเหตุรถจักรยานยนต์ชนคน

ให้การสนับสนุน

สมทบ เงิน ๑๐ บาท มรณสักขี

คิดเป็นมูลค่า

เงิน ๑๐๐๐ บาท (หนึ่งพันบาทถ้วน)

มอบให้กับ

วัดป่าโมกวรวิหาร ๓. วิหาร ๑. ๕๐๐ บาท

ผู้ประสานงานชุมชน

ผู้ประสานงานโรงเรียน

ผู้อนุมัติโครงการ

ส

ฮ

เล่มที่ ๕

เลขที่ ๕

อนุโมทนาบัตร



ขออนุโมทนาบุญแด่

บริษัท สันตทิพย์ จำกัด

ผู้บริจาคเงินในการ ปรับปรุงสถานที่ วัด สามัคคีพัฒนาราม
ตำบล กังขมา อำเภอบึงสามพัน จังหวัด เพชรบูรณ์
 เป็นจำนวนเงิน ๑๐,๐๐๐ บาท - สตางค์ (หนึ่งหมื่นบาทถ้วน)

ขออำนาจคุณพระศรีรัตนตรัยและบุญกุศลที่บำเพ็ญนี้
 จงบันดาลให้ท่านเจริญด้วยอายุ วรรณะ สุขะ พละ ปฏิภาณ ธนสารสมบัติ
 และประสบสิ่งอันพึงปรารถนาทุกทีพาราตริกกาลเทอญฯ

วันที่ ๕ เดือน ตุลาคม พ.ศ. ๒๕๖๕

ผู้รับเงิน

เจ้าอาวาส

ป

ส

อนุโมทนาบัตร

ที่ พิเศษ 1/2565

วัดสามัคคีพัฒนาราม ตำบลวังชมภู

อำเภอเมืองเพชรบูรณ์ จังหวัดเพชรบูรณ์

2 ตุลาคม 2565

บริษัท พันธุ์ประเสริฐ

เรื่อง ขออนุญาตขุดเจาะหินในการสนับสนุน

เรียน ผู้จัดการบริษัท พันธุ์ประเสริฐ



เนื่องด้วย ทางวัดสามัคคีพัฒนาราม บ้านคลองห้วยนา ตำบลวังชมภู อำเภอเมือง จังหวัดเพชรบูรณ์ ได้มีมติร่วมกับคณะกรรมการวัด และชุมชนบ้านคลองห้วยนา จะขออนุญาตกับทางบริษัทโรงไม้หินสันตาเพีย จะทำการปรับปรุงสถานที่และอำนวยความสะดวกให้กับชุมชนในการมาทำกิจกรรมกับทางวัด

ดังนั้นทางวัดสามัคคีพัฒนาราม ตำบลวังชมภู อำเภอเมือง จังหวัดเพชรบูรณ์ จึงได้ขออนุญาตสนับสนุนหินคลุกจากท่าน จำนวน 10 รถบรรทุก เพื่อใช้ในการปรับปรุงสถานที่ในครั้งนี้

ขอเจริญพร

เจ้าอาวาสวัดสามัคคีพัฒนาราม

สถานที่รับ..บริจาควัสดุติดกวนข้าวทิพย์และเป็นสถานที่ทำพิธีกวนข้าวทิพย์

ณ.วัดสามัคคีพัฒนาราม ต.วังชมภู อ.เมือง จ.เพชรบูรณ์ ในวันที่ 7 พ.ย.2565



สถานที่รับ..บริจาควัสดุดิบกว่นข้าวทิพย์และเป็นสถานที่ทำพิธีกว่นข้าวทิพย์
ณ.วัดสามัคคีพัฒนาราม ต.วังชมภู อ.เมือง จ.เพชรบูรณ์ ในวันที่ 7 พ.ย.2565



บริษัท สันตาเฟีย จำกัด

วันที่ดำเนินการ ๑๐ ตุลาคม ๒๐๖๕

ชื่อโครงการ มรณานุสรณ์คุณธรรมคุณใจให้สังคม ตามใจพ่อที่รัก

ให้การสนับสนุน ติมชุก ๑๐ วัฒนธรรมาลัย

คิดเป็นมูลค่า จำนวนเงิน ๑๐๐๐๐ บาท (หนึ่งหมื่นบาทถ้วน)

มอบให้กับ บ้านที่รัก ม. ๘. ต. หาดหมื่น อ. ฝายหลวง จ. เชียงใหม่

วัดที่รัก ม. ๘. ต. หาดหมื่น อ. ฝายหลวง จ. เชียงใหม่

ผู้ประสานงานชุมชน

ผู้ประสานงานโรงเรียน

ผู้อนุมัติโครงการ

ที่ทำการผู้ใหญ่บ้านหมู่ที่ 8 บ้านถ้ำน้ำบึง
ตำบลนายม อำเภอเมือง จังหวัดเพชรบูรณ์

วันที่ 20 ตุลาคม 2565

เรื่อง ขอบขอบคุณ

เรียน บริษัท สันตาเพีย จำกัด (โรงไม้หินสันตาเพีย)

สิ่งที่ส่งมาด้วย รูปภาพการดำเนินการปรับปรุงซ่อมแซมถนนและไหล่ทาง จำนวน 3 แผ่น

ตามที่บ้านถ้ำน้ำบึง หมู่ที่ 8 ตำบลนายม อำเภอเมือง จังหวัดเพชรบูรณ์ โดยผู้ใหญ่บ้านถ้ำน้ำบึง, ผู้ช่วยผู้ใหญ่บ้านฯ, คณะกรรมการหมู่บ้านฯ และชาวบ้านฯ ได้รับความอนุเคราะห์การสนับสนุนหินคลุก เพื่อใช้ในการปรับปรุงซ่อมแซมถนนและไหล่ทางบริเวณหน้าศาลาการเปรียญวัดถ้ำน้ำบึง ซึ่งถนนและไหล่ทางบริเวณดังกล่าวเป็นหลุมเป็นบ่อและเป็นทางต่างระดับอาจทำให้เกิดอุบัติเหตุ นั้น

ทางบ้านถ้ำน้ำบึง ขอขอบพระคุณเป็นอย่างสูงที่บริษัท สันตาเพีย จำกัด ให้การสนับสนุนและให้ความอนุเคราะห์สนับสนุนหินคลุกจำนวน 10 รถหกล้อ เพื่อใช้ในการปรับปรุงซ่อมแซมถนนและไหล่ทางบริเวณหน้าศาลาการเปรียญวัดถ้ำน้ำบึง

จึงเรียนมาเพื่อทราบและขอบพระคุณเป็นอย่างสูง

ขอแสดงความนับถือ

ผู้ใหญ่หมู่ที่ 8 บ้านถ้ำน้ำบึง

รูปภาพการดำเนินการปรับปรุงซ่อมแซมถนนและไหล่ทาง



รูปภาพการดำเนินการปรับปรุงซ่อมแซมถนนและไหล่ทาง



รูปภาพการดำเนินการปรับปรุงซ่อมแซมถนนและไหล่ทาง



บริษัท สันตาเฟีย จำกัด

วันที่ดำเนินการ

26 ตุลาคม 2565

ชื่อโครงการ

โครงการฝึกอบรมเชิงปฏิบัติการด้านความปลอดภัยในการทำงาน

ให้การสนับสนุน

จัดสรร จำนวน 100 คน

คิดเป็นมูลค่า

จำนวนเงิน 10000 บาท (หมื่นบาทถ้วน)

มอบให้กับ

ศูนย์รวมกิจการของเทศบาล อบต.

ผู้ประสานงานชุมชน

ผู้ประสานงานโรงเรียน

ผู้อนุมัติโครงการ



ที่ พช ๗๓๖๐๑/๕๑๓

ที่ทำการองค์การบริหารส่วนตำบลนายม
๑๒๓ หมู่ที่ ๑ ต.นายม อ.เมืองฯ พช ๖๗๒๑๐

๒๖ ตุลาคม ๒๕๖๕

เรื่อง ขอขอบคุณ

เรียน ผู้จัดการ บริษัท โรงโม่สันตาเพีย จำกัด

ตามที่ บริษัท โรงโม่สันตาเพีย จำกัด ได้ให้ความอนุเคราะห์ข่าวสาร จำนวน ๑๐๐ ถัง เพื่อช่วยเหลือราษฎรในพื้นที่เขตตำบลนายมที่ประสบอุทกภัย อันเนื่องมาจากผลกระทบจากอิทธิพลของพายุโนรู นั้น

ดังนั้น องค์การบริหารส่วนตำบลนายม อำเภอเมืองเพชรบูรณ์ จังหวัดเพชรบูรณ์ จึงขอขอบพระคุณเป็นอย่างสูงในการให้ความอนุเคราะห์ข่าวสารดังกล่าวมาข้างต้น

จึงเรียนมาเพื่อโปรดทราบ และขอขอบคุณมา ณ โอกาสนี้

นายกองค์การบริหารส่วนตำบลนายม

สำนักปลัด อบต.นายม

บริษัท สันดาพิศ จำกัด

วันที่ดำเนินการ

31 ตค 2565

ชื่อโครงการ

ฝึกอบรมช่างแก้ไขสายไฟ
ในอาคาร 8 กติยสิทธิ์

ให้การสนับสนุน

คิดเป็นมูลค่า

ประมาณ 8000 บาท แยกตามงวด

มอบให้กับ

มหาวิทยาลัยเทคโนโลยีพระจอมเกล้าธนบุรี

คณะวิศวกรรมศาสตร์

วิชาช่างไฟฟ้า

จังหวัด เพชรบุรี

ผู้ประสานงานชุมชน

ผู้ประสานงานโรงเรียน

ผู้อนุมัติโครงการ



ที่ กท ๐๔๘๓.๗๐/๓๓๑๔

มณฑลทหารบกที่ ๓๖
ค่ายพ่อขุนผาเมือง
อำเภอเมืองเพชรบูรณ์
จังหวัดเพชรบูรณ์ ๖๗๐๐๐

๓๐ กันยายน ๒๕๖๕

เรื่อง ขอความอนุเคราะห์ขอรับการสนับสนุนหินคลุก

เรียน ผู้จัดการโรงโม่หินสันตาเพีย

ด้วย ปัจจุบันบริเวณเส้นทางเข้าสนามยิงปืน ของหน่วยข่าว ตยานพาหนะ ไม่สามารถผ่านได้ หน่วยจึงมีแผนดำเนินการ ปรับพื้นที่บริเวณทางเข้าสนามฝึกยิงปืนซึ่งเส้นทางดังกล่าวใช้สำหรับ การฝึกอบรม ทหารใหม่ และนักศึกษาวิชาทหาร จึงมีความประสงค์ ขอรับการสนับสนุนหินคลุก สำหรับใช้ในการปรับพื้นที่ บริเวณทางเข้าดังกล่าว จำนวน ๘ คันรถ

มณฑลทหารบกที่ ๓๖ หวังเป็นอย่างยิ่งว่าคงได้รับความอนุเคราะห์จากท่านด้วยดี จึงขอขอบคุณท่านเป็นอย่างสูงมา ณ โอกาสนี้ ทั้งนี้ได้มอบหมายให้ ร้อยโท
ช่วยราชการ กองกิจการพลเรือน มณฑลทหารบกที่ ๓๖ โทร เป็นผู้ประสานงาน

จึงเรียนมาเพื่อกรุณาพิจารณา

ขอแสดงความนับถือ

พันเอก

รองผู้บัญชาการมณฑลทหารบกที่ ๓๖ ทำการแทน
ผู้บัญชาการมณฑลทหารบกที่ ๓๖

กองกิจการพลเรือน

ภาพประกอบเอกสารการปรับพื้นที่บริเวณทางเข้าสนามยิงปืน (๑,๐๐๐ นิ้ว) กอ.นฝ.นศท. มทบ.๓๖







ที่ กท ๐๔๘๓.๗๐/๓๗๕๑



มณฑลทหารบกที่ ๓๖
ค่ายพ่อขุนผาเมือง
อำเภอเมืองเพชรบูรณ์
จังหวัดเพชรบูรณ์ ๖๗๐๐๐

๓๗ ตุลาคม ๒๕๖๕

เรื่อง ขอขอบคุณ

เรียน ผู้จัดการโรงโม่หินสันตาเพีย

ตามที่ มณฑลทหารบกที่ ๓๖ ได้ขอความอนุเคราะห์ขอรับการสนับสนุนหินคลุก จำนวน ๙๖ ตัน จากผู้จัดการโรงโม่หินสันตาเพีย ตำบลนายม อำเภอเมือง จังหวัดเพชรบูรณ์ เพื่อปรับปรุงทางเข้าสนามยิงปืน นั้น มณฑลทหารบกที่ ๓๖ ได้ดำเนินการเสร็จเรียบร้อยแล้ว

มณฑลทหารบกที่ ๓๖ ขอขอบคุณท่านที่ได้ให้การสนับสนุนในครั้งนี้เป็นอย่างยิ่ง และขออาราธนาคุณพระศรีรัตนตรัยและสิ่งศักดิ์สิทธิ์ทั้งหลายในสากลโลก ได้โปรดดลบันดาลประทานพรให้ท่านและครอบครัว ประสบแต่ความสุขสิริสวัสดิ์พิพัฒน์มงคลด้วยจตุรพิธพรชัย พร้อมด้วยความสมบูรณ์พูนผลในสิ่งอันพึงปรารถนาทุกประการ

ขอแสดงความนับถือ

พลตรี

ผู้บัญชาการมณฑลทหารบกที่ ๓๖

กองกิจการพลเรือน

ภาพประกอบเอกสาร



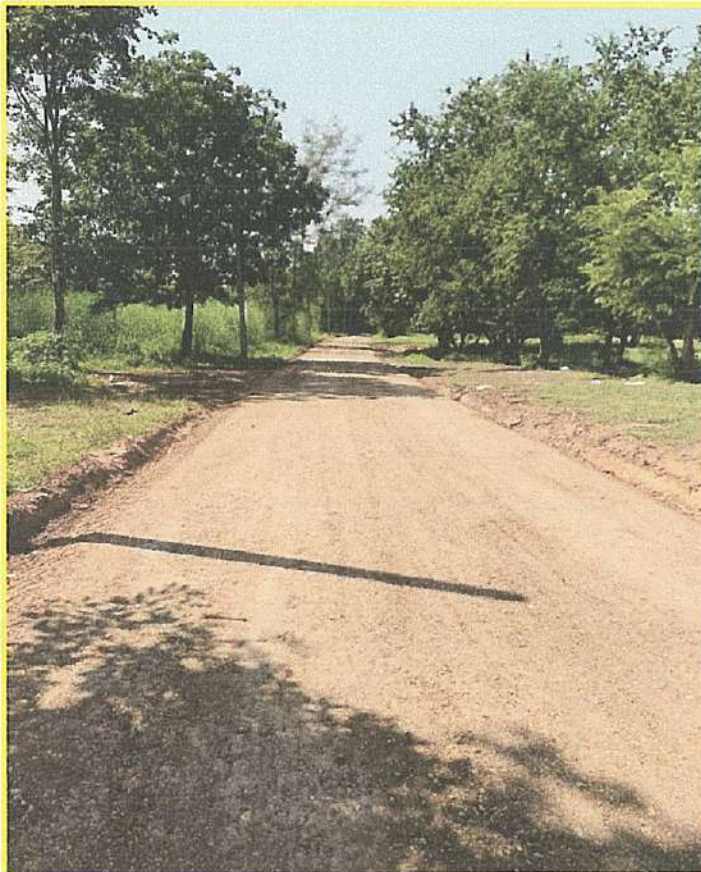
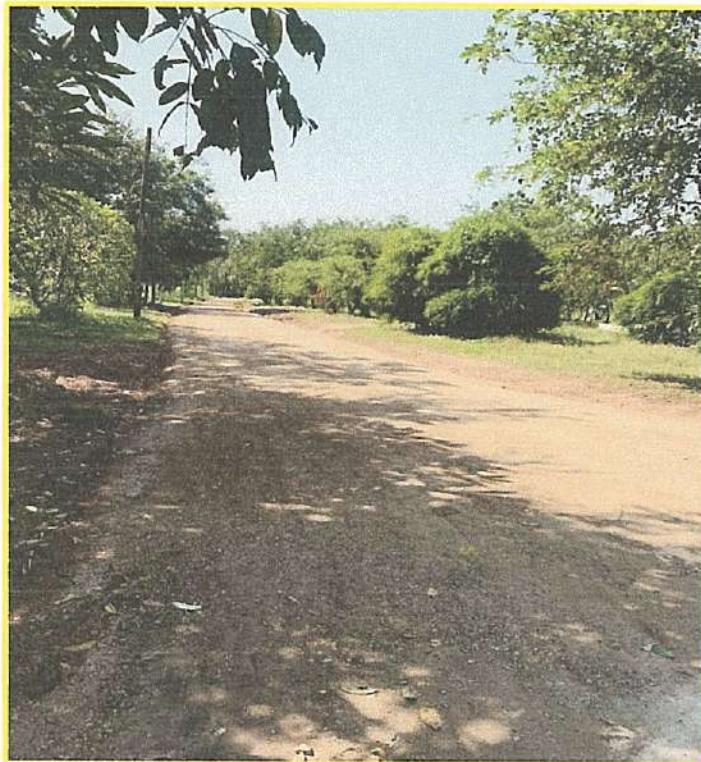



ที่ กท ๐๔๘๓.๗๐/๓๓๑๘

มณฑลทหารบกที่ ๓๖
ค่ายพ่อขุนผาเมือง
อำเภอเมืองเพชรบูรณ์
จังหวัดเพชรบูรณ์ ๖๗๐๐๐

๓๐ กันยายน ๒๕๖๕

เรื่อง ขอความอนุเคราะห์ขอรับการสนับสนุนหินคลุก

เรียน ผู้จัดการโรงโม่หินสันตาเพีย

ด้วย ปัจจุบันบริเวณเส้นทางเข้าสนามยิงปืน ของหน่วยข่าว ตยานพาหนะ ไม่สามารถผ่านได้ หน่วยจึงมีแผนดำเนินการ ปรับพื้นที่บริเวณทางเข้าสนามฝึกยิงปืนซึ่งเส้นทางดังกล่าวใช้สำหรับ การฝึกอบรม ทหารใหม่ และนักศึกษาวิชาทหาร จึงมีความประสงค์ ขอรับการสนับสนุนหินคลุก สำหรับใช้ในการปรับพื้นที่ บริเวณทางเข้าดังกล่าว จำนวน ๘ คันรถ

มณฑลทหารบกที่ ๓๖ หวังเป็นอย่างยิ่งว่าคงได้รับความอนุเคราะห์จากท่านด้วยดี จึงขอขอบคุณท่านเป็นอย่างสูงมา ณ โอกาสนี้ ทั้งนี้ได้มอบหมายให้ ร้อยโท
ช่วยราชการ กองกิจการพลเรือน มณฑลทหารบกที่ ๓๖ โทร เป็นผู้ประสานงาน

จึงเรียนมาเพื่อกรุณาพิจารณา

ขอแสดงความนับถือ

พันเอก

รองผู้บัญชาการมณฑลทหารบกที่ ๓๖ ทำการแทน
ผู้บัญชาการมณฑลทหารบกที่ ๓๖

กองกิจการพลเรือน

ภาพประกอบเอกสารการปรับพื้นที่บริเวณทางเข้าสนามยิงปืน (๑,๐๐๐ นิ้ว) กอ.นฝ.นศท. มทบ.๓๖



บริษัท สันตาเพีย จำกัด

วันที่ดำเนินการ

3 พย. 2565

ชื่อโครงการ

โปรแกรมออกรถ และสถานที่จอดรถ

ให้การสนับสนุน

เป็นเวลา 20 วัน

คิดเป็นมูลค่า

ประมาณ 22000 บาท (สองหมื่นสองพันบาทถ้วน)

มอบให้กับ

เจ้าภาพ

ศ. นพ. ช

๑. นพ. ช

๑. นพ. ช

ผู้ประสานงานชุมชน

ผู้ประสานงานโรงโม่

ผู้อนุมัติโครงการ

ที่ วสธ.๑๑ /๒๕๖๕



วัดเสาชิงช้า ตำบลนายม อำเภอเมือง
จังหวัดเพชรบูรณ์ ๖๗๒๑๐

๓ พฤศจิกายน ๒๕๖๕

เรื่อง ขอความอนุเคราะห์หินคลุก

เจริญพร ผู้จัดการบริษัทสันตาเพีย จำกัด

ด้วย ทางวัดเสาชิงช้า ตำบลนายม อำเภอเมืองเพชรบูรณ์ จังหวัดเพชรบูรณ์ ได้กำหนดจัดงานพิธีพระราชทานเพลิงศพ | อดีตครองเจ้าคณะอำเภอเมืองเพชรบูรณ์ อดีตเจ้าอาวาสวัดเสาชิงช้า ในวันอาทิตย์ที่ ๑๓ พฤศจิกายน ๒๕๖๕ ณ เมรุสถานชั่วคราววัดเสาชิงช้า ซึ่งทางวัดจะดำเนินการปรับสถานที่ เพื่อใช้เป็นที่พักผ่อนในการรองรับศิษยานุศิษย์พุทธศาสนิกชน ที่มาร่วมพิธีดังกล่าว ในช่วงระหว่างวันที่ ๔ - ๙ พฤศจิกายน ๒๕๖๕ นั้น

ในการนี้ ทางวัดเสาชิงช้า จึงขอความอนุเคราะห์หินคลุก จำนวน ๓๐-๕๐ รถ เพื่อเตรียมความพร้อมในการจัดงานพิธีดังกล่าว ซึ่งหวังเป็นอย่างยิ่งว่า คงได้รับการอนุเคราะห์จากท่าน ด้วยดีเช่นเคย

จึงขอเจริญพร มา ณ โอกาสนี้

เจ้าอาวาสวัดเสาชิงช้า

สำนักงานวัดเสาชิงช้า

ที่จอดรถบริเวณ หน้าวัดเสาธงทอง
ใช้ในงานพิธีพระราชทานเพลิงศพ พระครูวิบูลพัชรธรรม (สุรินทร์ ธมฺมนาโณ)



ใช้ในการปรับพื้นที่ เพื่อจอดรถบริเวณรอบวัด และ สถานที่ตั้ง เมรุสถานชั่วคราว



อนุโมทนาบัตร

เล่มที่ ๑/๒๕๖๕

ขออนุโมทนา แต่

เลขที่ ๑๘

บริษัท สันตยา เที่ยง จำกัด

ผู้บริจาค วัฒนธนา วัฒนธนา ๒๐ ไร่ ได้จากเงินของ
ตำบล นามน อำเภอ เมืองนครพนม จังหวัด นครพนม

เป็นจำนวนเงิน - บาท - สตางค์ ()

ขออำนาจคุณพระศรีรัตนตรัย และบุญกุศลที่บำเพ็ญนี้ จงบันดาลให้ท่านเจริญด้วยอายุ
วรรณะ สุขะ พละ ปฏิภาณ ธนสารสมบัติ และประสบสิ่งอันพึงปรารถนาทุกทีพาราตริกาล เทอญ

วันที่ ๑๐ เดือน พฤษภาคม พ.ศ. ๒๕๖๕



ผู้รับเงิน
(นายวิชา)

ที่ วสธ. ๒๖ /๒๕๖๕



วัดเสาชิงช้า ตำบลนายม อำเภอเมือง
จังหวัดเพชรบูรณ์ ๖๗๒๑๐

๑๘ พฤศจิกายน ๒๕๖๕

เรื่อง เจริญพรที่ให้การสนับสนุนหินคลุก จำนวน ๒๐ รถ

เจริญพร ผู้จัดการบริษัทสันตาเพีย จำกัด

อ้างถึง หนังสือวัดเสาชิงช้า ที่ วสธ. ๑๑ /๒๕๖๕ ลงวันที่ ๓ พฤศจิกายน ๒๕๖๕

ตามหนังสือที่อ้างถึง วัดเสาชิงช้า ตำบลนายม อำเภอเมือง จังหวัดเพชรบูรณ์ ได้ขอความ
อนุเคราะห์หินคลุก เพื่อใช้ในการปรับปรุงพื้นที่บริเวณลานจอดรถ รอบวัด และสถานที่ตั้งเมรุสถานชั่วคราว
ในการจัดงานพิธีพระราชทานเพลิงศพ) อดีตครองเจ้าคณะอำเภอเมือง
เพชรบูรณ์ อดีตเจ้าอาวาสวัดเสาชิงช้า เพื่อรองรับศิษยานุศิษย์ พุทธศาสนิกชน ที่มาร่วมพิธี ในวันอาทิตย์ที่
๑๓ พฤศจิกายน ๒๕๖๕ นั้น

ในการนี้ ทางวัดเสาชิงช้า จึงขอเจริญพร บริษัทสันตาเพีย จำกัด ที่ได้ให้ความอนุเคราะห์
ช่วยเหลือทะนุบำรุงพระศาสนา ในการสนับสนุนหินคลุก ในการจัดงานพิธีฯ ดังกล่าวให้สำเร็จลุล่วงไปด้วยดี

จึงขอเจริญพร มา ณ โอกาสนี้

ขอเจริญพร

เจ้าอาวาสวัดเสาชิงช้า

ภาพถ่ายหลังลงหินคลุก บริเวณรอบวัด และ สถานที่ตั้ง เมรุสถานชั่วคราว วัดเสารงทอง





บริษัท สันตาเฟีย จำกัด

วันที่ดำเนินการ 10 พฤศจิกายน 2565

ชื่อโครงการ ศึกษานิเทศก์เพื่อพัฒนาระบบ. กรมส่งเสริมการค้าระหว่างประเทศ
ให้การสนับสนุน กรมส่งเสริมการค้าระหว่างประเทศ

คิดเป็นมูลค่า 10000 บาท (หมื่นบาทถ้วน)

มอบให้กับ สถาบันการศึกษานิเทศก์ กรมส่งเสริมการค้าระหว่างประเทศ

123 ม. 1. ต. หาดใหญ่ อ. หาดใหญ่ จ. สงขลา 90110.

ผู้ประสานงานชุมชน

ผู้ประสานงานโรงเรียน

ผู้อนุมัติโครงการ



ที่ พช ๗๓๖๐๑/๔๕๖

ที่ทำการองค์การบริหารส่วนตำบลนายม
๑๒๓ หมู่ที่ ๑ ต.นายม อ.เมืองฯ พช ๖๗๒๑๐

๑๐ พฤศจิกายน ๒๕๖๕

เรื่อง ขอบขอบคุณ

เรียน ผู้จัดการ บริษัท โรงโม่สันตาเพีย จำกัด

ตามที่ บริษัท โรงโม่สันตาเพีย จำกัด ได้ให้ความอนุเคราะห์งบประมาณสนับสนุนในการจัดงาน
สืบสานประเพณีลอยกระทง ประจำปี ๒๕๖๕ ขององค์การบริหารส่วนตำบลนายม อำเภอเมืองเพชรบูรณ์
จังหวัดเพชรบูรณ์ ที่ได้จัดให้มีขึ้นเมื่อวันที่ ๗ - ๘ พฤศจิกายน ๒๕๖๕ นั้น

ดังนั้น องค์การบริหารส่วนตำบลนายม อำเภอเมืองเพชรบูรณ์ จังหวัดเพชรบูรณ์ จึง
ขอขอบพระคุณเป็นอย่างสูงในการให้ความอนุเคราะห์งบประมาณในการดำเนินการจัดงานดังกล่าวมาข้างต้น

จึงเรียนมาเพื่อโปรดทราบ และขอขอบคุณมา ณ โอกาสนี้

นายกองค์การบริหารส่วนตำบลนายม

สำนักปลัด อบต.นายม

บริษัท สันตาเฟีย จำกัด

วันที่ดำเนินการ

๕๐ พฤศจิกายน ๒๕๖๕

ชื่อโครงการ

ศึกษารูปแบบโรงอาหารมัธยมศึกษามหาวิทยาลัยราชภัฏวชิรวิทยาดอนเมือง

ให้การสนับสนุน

ศึกษา 1 วิชา 1 ภาค

คิดเป็นมูลค่า

วิชาละ ๑๐๐๐ บาท (เก้าพันบาทถ้วน)

มอบให้กับ

ศึกษามหาวิทยาลัยราชภัฏวชิรวิทยาดอนเมือง

กรมการศึกษานอกโรงเรียน ๓๑๐๐๐๐ ๑. ๑๐๐๐๐๐ ๑๐๐๐๐๐ ๑๐๐๐๐๐

ผู้ประสานงานภายนอก

ผู้ประสานงานโรงเรียน

ผู้อนุมัติโครงการ

(29/พ.ศ./๖๕) = (วันที่ส่งเอกสารทางไปรษณีย์) (จำนวนเอกสาร) (ชื่อ/ชื่อ)



ที่ ตช ๐๐๒๑(พช)๐๑/พิเศษ

สถานีตำรวจภูธรเมืองเพชรบูรณ์
ถนนเพชรเจริญ ตำบลในเมือง อำเภอเมือง
จังหวัดเพชรบูรณ์ ๖๗๐๐๐

๒๔ พฤศจิกายน ๒๕๖๕

เรื่อง ขอสับสนุนหินคลุก
เรียน ผู้จัดการโรงไม้หินสันตาเพีย

ด้วยตำรวจภูธรจังหวัดเพชรบูรณ์ จะดำเนินการพัฒนาปรับปรุง อาคารบ้านพัก ถนน โดยรอบตำรวจภูธรจังหวัดเพชรบูรณ์ เนื่องจากฤดูฝนที่ผ่านมา ในบางจุดมีน้ำท่วมขัง ถนนชำรุด จึงจำเป็นต้องมีการพัฒนาปรับปรุงให้ดีขึ้น

ดังนั้น สถานีตำรวจภูธรเมืองเพชรบูรณ์ จึงเรียนมายังท่าน เพื่อขอรับการสนับสนุน (หินคลุก) จำนวน ๔ คันรถพ่วง จากท่าน เพื่อดำเนินการ ตามที่กล่าวไว้ข้างต้น หวังเป็นอย่างยิ่งว่าจะได้รับการสนับสนุน จากท่านด้วยดี จึงขอขอบคุณมา ณ โอกาสนี้

ขอแสดงความนับถือ

พันตำรวจโท

รองผู้กำกับการจราจร ปฏิบัติราชการแทน
ผู้กำกับการ สถานีตำรวจภูธรเมืองเพชรบูรณ์

(ลายมือชื่อผู้รับ)

ตช ๒ = 4 (ชื่อ/ชื่อ)

(29/พ.ศ./๖๕)

งานจราจร



ที่ ตช ๐๐๒๑(พช)๐๑/พิเศษ

สถานีตำรวจภูธรเมืองเพชรบูรณ์
ถนนเพชรเจริญ ตำบลในเมือง อำเภอเมือง
จังหวัดเพชรบูรณ์ ๖๗๐๐๐

๓๐ พฤศจิกายน ๒๕๖๕

เรื่อง ขอขอบคุณ
เรียน ผู้จัดการโรงโม่หินสันตาเพีย

อ้างถึงหนังสือของ สถานีตำรวจภูธรเมืองเพชรบูรณ์ที่ ตช ๐๐๒๑(พช)๐๑/พิเศษ เรื่อง ขอ
สนับสนุนหินคลุก เพื่อพัฒนาปรับปรุง อาคารบ้านพัก ถนนโดยรอบตำรวจภูธรจังหวัดเพชรบูรณ์ ตามความ
โดยละเอียดทราบแล้วนั้น

บัดนี้ สถานีตำรวจภูธรเมืองเพชรบูรณ์ ได้รับหินคลุกจำนวนดังกล่าว เป็นที่เรียบร้อยแล้ว
จึงขอขอบคุณท่าน ที่ให้การสนับสนุนด้วยดีตลอดมา หวังเป็นอย่างยิ่งว่าจะได้รับการสนับสนุน จากท่าน
ในโอกาสต่อไป พร้อมนี้ได้แนบภาพถ่ายผลการดำเนินการมาด้วยแล้วจำนวน ๑ ชุด

ขอแสดงความนับถือ

พันตำรวจโท

รองผู้กำกับการจราจร ปฏิบัติราชการแทน
ผู้กำกับการ สถานีตำรวจภูธรเมืองเพชรบูรณ์

งานจราจร

ภาพปรับปรุงบริเวณโดยรอบอาคารบ้านพักและถนนภายในตำรวจภูธรจังหวัดเพชรบูรณ์



ภาพปรับปรุงบ้านพักและถนนโดยรอบตำรวจภูธรจังหวัดเพชรบูรณ์



รูปภาพการปรับปรุงบ้านพักและถนนโดยรอบ ภ.จว.เพชรบูรณ์



รูปภาพการปรับปรุงบ้านพักและถนนโดยรอบ ภ.จว.เพชรบูรณ์



รูปภาพการปรับปรุงบ้านพักและถนนโดยรอบ ภ.จว.เพชรบูรณ์

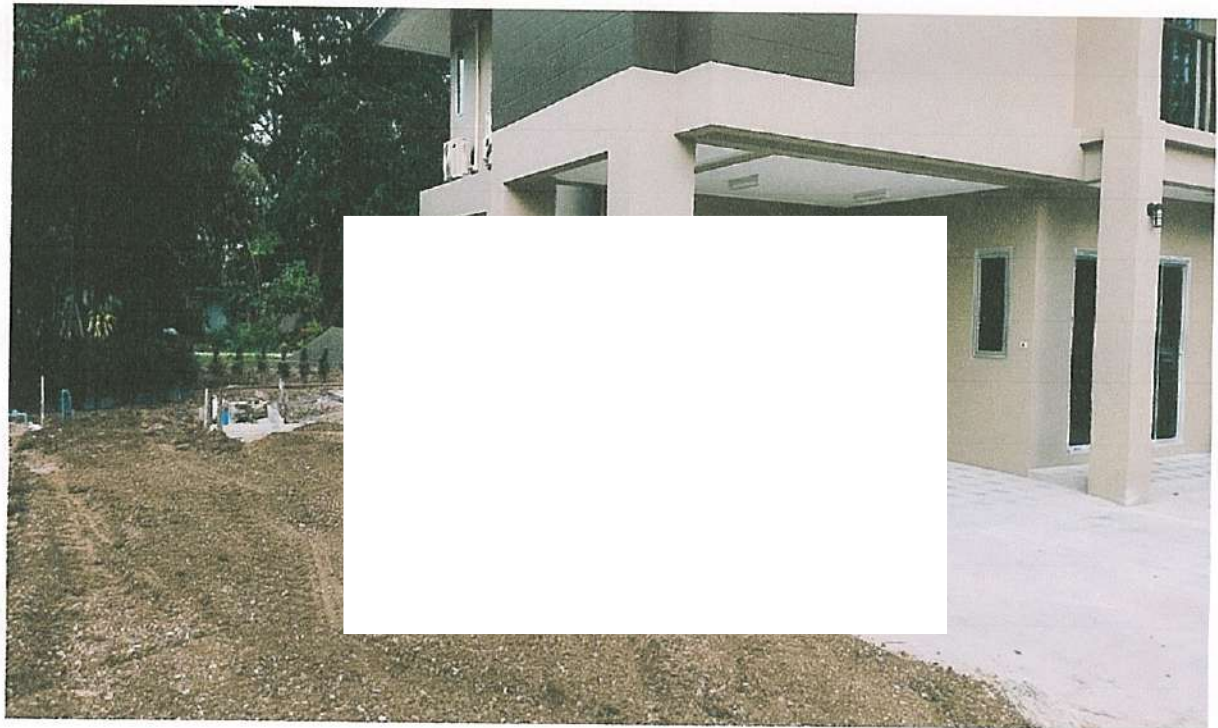

รูปภาพการปรับปรุงบ้านพักและถนนโดยรอบ ภ.จว.เพชรบูรณ์



รูปภาพการปรับปรุงบ้านพักและถนนโดยรอบ ภ.จว.เพชรบูรณ์



รูปภาพการปรับปรุงบ้านพักและถนนโดยรอบ ภ.จว.เพชรบูรณ์



บริษัท สันดาเพีย จำกัด

วันที่ดำเนินการ 20 สิงหาคม 2565.

ชื่อโครงการ กรมส่งเสริมการค้าระหว่างประเทศ
ให้การสนับสนุน สำนักงานการค้าระหว่างประเทศ

กำหนด 213 กรกฎาคม

คิดเป็นมูลค่า กำหนด 40000 บาท. (สี่หมื่นบาทถ้วน)

มอบให้กับ กรมการค้าภายใน ม. 8. ต. บางนา. อ. บางนา. นค.

ผู้ประสานงานชุมชน

ผู้ประสานงานโรงโม่

ผู้อนุมัติโครงการ

ที่ทำการผู้ใหญ่บ้านหมู่ที่ 8 บ้านถ้ำน้ำบึง
ตำบลนายม อำเภอเมือง จังหวัดเพชรบูรณ์

วันที่ 20 ธันวาคม 2565

เรื่อง ขอบขอบคุณ

เรียน บริษัท สันตาเพีย จำกัด (โรงโมหินสันตาเพีย)

สิ่งที่ส่งมาด้วย รูปภาพการรับมอบสิ่งของ จำนวน 2 แผ่น

ตามที่บ้านถ้ำน้ำบึง หมู่ที่ 8 ตำบลนายม อำเภอเมือง จังหวัดเพชรบูรณ์ โดยผู้ใหญ่บ้านถ้ำน้ำบึง, ผู้ช่วยผู้ใหญ่บ้านฯ, คณะกรรมการหมู่บ้านฯ และชาวบ้านถ้ำน้ำบึง ได้รับความอนุเคราะห์สนับสนุนข้าวสารอาหารแห้งจากบริษัท สันตาเพีย จำกัด จำนวน 243 ครั้วเรือน นั้น

ทางบ้านถ้ำน้ำบึง ขอขอบพระคุณเป็นอย่างสูงที่บริษัท สันตาเพีย จำกัด ให้การสนับสนุนและให้ความอนุเคราะห์ข้าวสารอาหารแห้งในครั้งนี้และหวังว่าจะได้รับความอนุเคราะห์จากท่านอีกในโอกาสต่อไป

จึงเรียนมาเพื่อทราบและขอบพระคุณเป็นอย่างสูง

ขอแสดงความนับถือ

ผู้ใหญ่หมู่ที่ 8 บ้านถ้ำน้ำบึง



শ্রীমৎ গুরুজীব
স্বামী শ্রী ৪



บริษัท สันดาเพีย จำกัด

วันที่ดำเนินการ

20 ธค 2565

ชื่อโครงการ

ปรับปรุงภูมิทัศน์ บริเวณพื้นที่โครงการท่าเรือ

ให้การสนับสนุน

ในชุดสีโทน 10 ชุด

คิดเป็นมูลค่า

ในจำนวนเงิน 12000 บาท (หนึ่งหมื่นสองพันบาทถ้วน)

มอบให้กับ

มหาวิทยาลัยราชภัฏ 36

ตย.หอสมุด

อ. ๒๕๖

อ. ๒๕๖๕

ผู้ประสานงานชุมชน

ผู้ประสานงานโรงเรียน

ผู้อนุมัติโครงการ



ที่ กท ๐๔๘๓.๓๐/๔๒๖

มณฑลทหารบกที่ ๓๖
ค่ายพ่อขุนผาเมือง
อำเภอเมืองเพชรบูรณ์
จังหวัดเพชรบูรณ์ ๖๗๐๐๐

๑๓ ธันวาคม ๒๕๖๕

เรื่อง ขอความอนุเคราะห์ขอรับการสนับสนุนหินคลุก

เรียน ผู้จัดการโรงโม่หินสันตาเพีย

ด้วย โครงการทหารพันธุ์ดี ค่ายพ่อขุนผาเมือง มณฑลทหารบกที่ ๓๖ ได้ดำเนินการ ปรับพื้นที่บริเวณพื้นที่โครงการทหารพันธุ์ดี เพื่อใช้ประโยชน์ และเตรียมการเส้นทางรับเสด็จฯ สมเด็จพระกนิษฐาธิราชเจ้า กรมสมเด็จพระเทพรัตนราชสุดาฯ สยามบรมราชกุมารี จึงมีความประสงค์ขอรับการสนับสนุนหินคลุก สำหรับใช้ในการปรับพื้นที่บริเวณดังกล่าว จำนวน ๑๐ คันรถ

มณฑลทหารบกที่ ๓๖ หวังเป็นอย่างยิ่งว่าคงได้รับความอนุเคราะห์จากท่านด้วยดี จึงขอขอบคุณท่านเป็นอย่างสูงมา ณ โอกาสนี้ ทั้งนี้ได้มอบหมายให้ ร้อยโท มงคล ชัยสมบัติ ช่วยราชการ มณฑลทหารบกที่ ๓๖ หมายเลขโทรศัพท์ เป็นผู้ประสานงาน

จึงเรียนมาเพื่อกรุณาพิจารณา

ขอแสดงความนับถือ

พลตรี

ผู้บัญชาการมณฑลทหารบกที่ ๓๖

กองกิจการพลเรือน

ภาพประกอบเอกสาร



ภาพประกอบเอกสาร





ที่ กท ๐๔๘๓.๗๐/๔๗

มณฑลทหารบกที่ ๓๖
ค่ายพ่อขุนผาเมือง
อำเภอเมืองเพชรบูรณ์
จังหวัดเพชรบูรณ์ ๖๗๐๐๐

๒ มกราคม ๒๕๖๖

เรื่อง ขอขอบคุณ

เรียน ผู้จัดการโรงโม่หินสันตาเพีย

ตามที่ มณฑลทหารบกที่ ๓๖ ได้ขอความอนุเคราะห์ขอรับการสนับสนุนหินคลุก จำนวน ๑๒๐ ตัน จากผู้จัดการโรงโม่หินสันตาเพีย ตำบลนายม อำเภอเมือง จังหวัดเพชรบูรณ์ เพื่อปรับปรุงพื้นถนน ในโครงการทหารพันธุ์ดี ค่ายพ่อขุนผาเมือง มณฑลทหารบกที่ ๓๖ ได้ดำเนินการเสร็จเรียบร้อยแล้ว

มณฑลทหารบกที่ ๓๖ ขอขอบคุณท่านที่ได้ให้การสนับสนุนในครั้งนี้เป็นอย่างยิ่ง และขออาราธนาคุณพระศรีรัตนตรัย และสิ่งศักดิ์สิทธิ์ทั้งหลายในสากลโลก ได้โปรดดลบันดาลประทานพร ให้ท่านและครอบครัว ประสบแต่ความสุขสิริสวัสดิ์พิพัฒน์มงคลด้วยจตุรพิธพรชัย พร้อมด้วยความสมบูรณ์พูนผลในสิ่งอันพึงปรารถนาทุกประการ

จึงเรียนมาเพื่อกรุณาทราบ

ขอแสดงความนับถือ

พลตรี

ผู้บัญชาการมณฑลทหารบกที่ ๓๖

กองกิจการพลเรือน

พื้นที่โครงการทหารพันธุ์ดี ค่ายพ่อขุนผาเมือง (มทบ.๓๖) และเส้นทางรอบโครงการฯ ดำเนินการเรียบร้อย

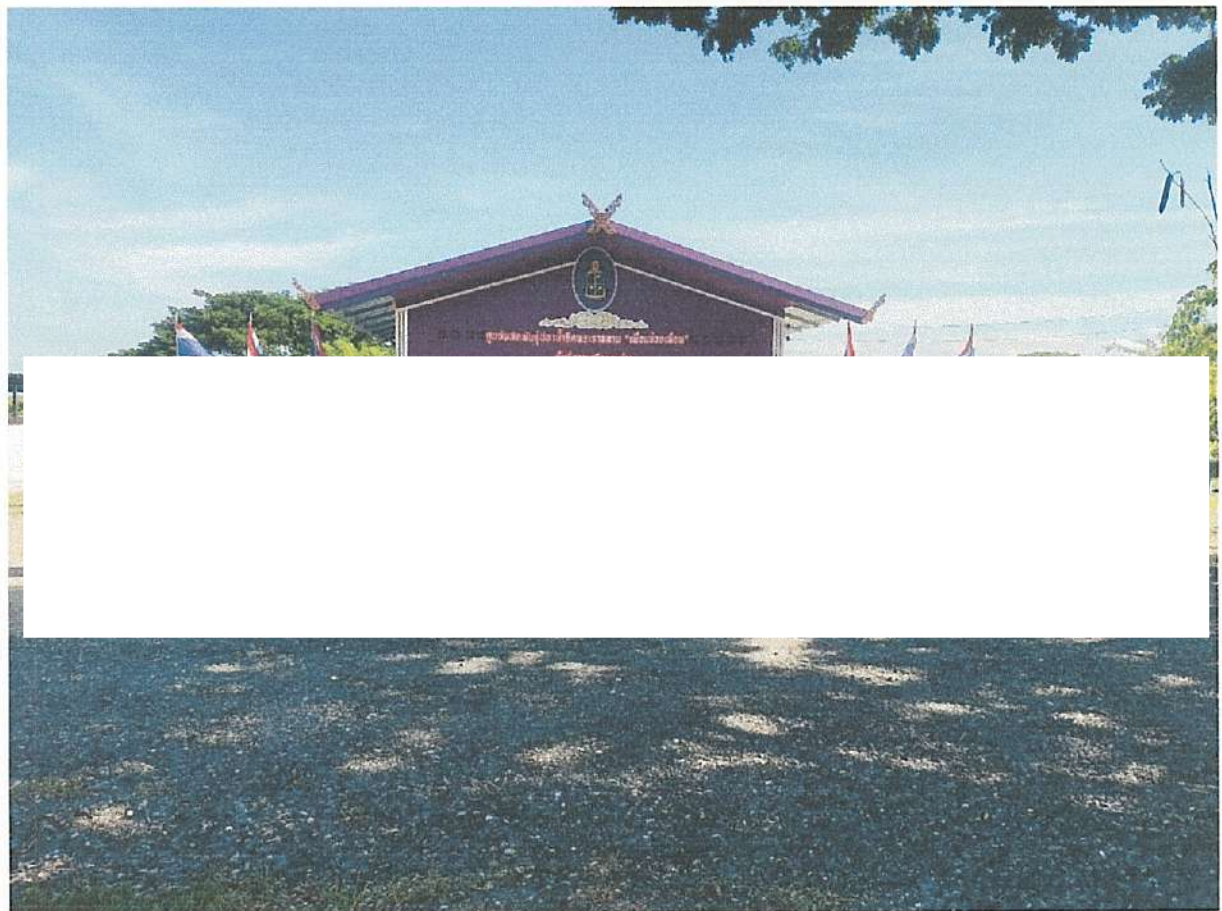

พื้นที่โครงการทหารพันธุ์ดี ค่ายพ่อขุนผาเมือง (มทบ.๓๖) และเส้นทางรอบโครงการฯ ดำเนินการเรียบร้อย



พื้นที่โครงการทหารพันธุ์ดี ค่ายพ่อขุนผาเมือง (มทบ.๓๖) และเส้นทางรอบโครงการฯ ดำเนินการเรียบร้อย



พื้นที่โครงการทหารพันธุ์ดี ค่ายพ่อขุนผาเมือง (มทบ.๓๖) และเส้นทางรอบโครงการฯ ดำเนินการเรียบร้อย



อุบลราชธานี ๑๖/๐๖/๖๖ มทบ.๓๖



อุบลราชธานี ๑๖/๐๖/๖๖ มทบ.๓๖

อุบลราชธานี

อุบลราชธานี

พื้นที่โครงการทหารพันธุ์ดี ค่ายพ่อขุนผาเมือง (มทบ.๓๖) และเส้นทางรอบโครงการฯ ดำเนินการเรียบร้อยแล้ว



ตรวจถูกต้อง

พ.อ.

ทก.กข.มทบ.๓๖ รักษาการแทน

ทก.กกร.มทบ.๓๖

บริษัท สันดาเพีย จำกัด

วันที่ดำเนินการ

26 ธันวาคม 2565

ชื่อโครงการ

โครงการจัดหาอาหารกลางวัน สำหรับพนักงาน

ให้การสนับสนุน

สำหรับอาหารกลางวัน

จำนวน 130 คน

คิดเป็นมูลค่า

ประมาณ 50,000 บาท (ห้าหมื่นบาทถ้วน)

มอบให้กับ

นางสาว นันทิมา น. 10 ต. น. น.

อ. น. น.

ผู้ประสานงานชุมชน

ผู้ประสานงานโรงเรียน

ผู้อนุมัติโครงการ

เรื่อง ขอบขอบคุณทางโรงไม้

เรียน . ช้อพรรณี พันธุ์ประเสริฐ (โรงไม้สันตาเพียจำกัด)

ทางชุมชนบ้านท่าเมียง หมู่ 10 ต.นายม อ.เมืองเพชรบูรณ์ ดิฉันนางวันดี ไชยขุน ผู้ใหญ่บ้านท่าเมียงหมู่ 10 พร้อมด้วยผู้นำและประชาชนจำนวน 130 ครัวเรือน ขอขอบพระคุณ ช้อพรรณี พันธุ์ประเสริฐ เป็นอย่างยิ่งที่ให้ความอนุเคราะห์มอบสิ่งของในเทศกาลสงกรานต์ปีเก่าต้อนรับปีใหม่กับทางชุมชนบ้านท่าเมียงมาโดยตลอดโดยเฉพาะปีนี้ทางโรงไม้ได้มอบข้าวสารมาพร้อมด้วยผ้าห่มกันหนาวจำนวน 130 ชุด ครบตามจำนวนครัวเรือนทั้งหมด 130 ครัวเรือนทางชุมชนถือว่าเป็นขวัญและกำลังใจและเป็นสิ่งสำคัญยิ่งกับทางชุมชนที่ได้รับความเอื้อเฟื้อและความเมตตาจาก ช้อพรรณี พันธุ์ประเสริฐ ไม่ว่าจะเป็นทางวัดก็ดีทางชุมชนก็ดีข้อก็ให้ความสำคัญมาโดยตลอดเป็นประจำทุกปี ดังนั้นดิฉัน นางวันดี ไชยขุน ผู้ใหญ่บ้านท่าเมียงและผู้นำพร้อมด้วยพี่น้องในชุมชนทั้งหมด 130 ครัวเรือนขอกราบขอบพระคุณ ช้อพรรณี พันธุ์ประเสริฐ (โรงไม้สันตาเพีย จำกัด) เป็นอย่างยิ่งทางผู้นำและชุมชนไม่มีสิ่งใดจะตอบแทน จึงขออนุญาตกล่าวคำอวยพรส่งท้ายปีเก่าต้อนรับปีใหม่ให้กับข้อและเหล่าบริวารพนักงานเจ้าหน้าที่ทั้งหลายที่อยู่ในองค์กรโรงไม้สันตาเพียจำกัด ขอให้มีความสุขสุขภาพร่างกายแข็งแรง องค์กรมีแต่ความเจริญยืนยงเป็นองค์กรที่ให้ความอุปถัมภ์ของชุมชนบ้านท่าเมียงและชุมชนวัดและชุมชน ร.ร. ตลอดการนานแสนนานขององค์พระรัตนตรัยบุญบารมีพระใหญ่ประจำเมืองเพชรบูรณ์อันสคัญบุญบารมีของหลวงพ่อบจมาปกปักรักษาให้กับ ช้อพรรณี พันธุ์ประเสริฐพร้อมด้วยเหล่าบริวารมีแต่ความสุขตลอดปี 2566 และตลอดไปทุกๆปี.

กราบเรียนขอบคุณมาด้วยความเคารพยิ่ง

ผู้ใหญ่บ้านหมู่ 10 ต.นายม อ.เมืองเพชรบูรณ์





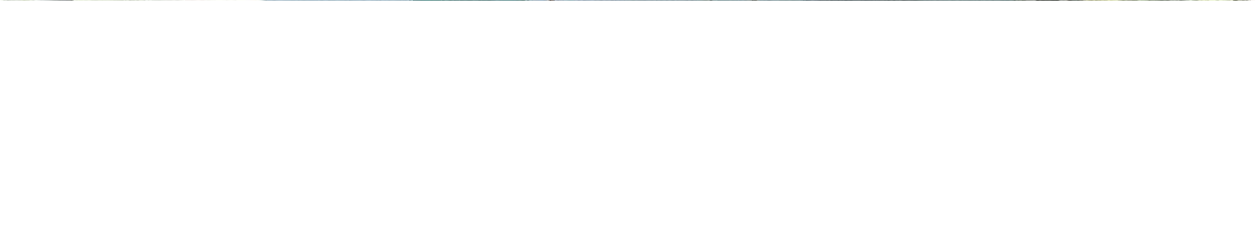

บริษัท สันตาเฟีย จำกัด

วันที่ดำเนินการ

๒๗ ธันวาคม ๒๕๖๕

ชื่อโครงการ

โครงการทำถนนคอนกรีต

ให้การสนับสนุน

ทำถนนคอนกรีต

ทำถนน ๒๔๓ ตร.กม.

คิดเป็นมูลค่า

ประมาณ ๕๐๐๐๐ บาท (ห้าหมื่นบาทถ้วน)

มอบให้กับ

นาย ก. ๘. บ้านท่าไม้ ๓. ๓๔๔๔.

๑. ๑๐๐ บาท

ผู้ประสานงานชุมชน

ผู้ประสานงานโรงเรียน

ผู้อนุมัติโครงการ

ที่ทำการผู้ใหญ่บ้านหมู่ที่ 8 บ้านถ้ำน้ำบึง
ตำบลนายม อำเภอเมือง จังหวัดเพชรบูรณ์

วันที่ 27 ธันวาคม 2565

เรื่อง ขอบขอบคุณ

เรียน บริษัท สันตาเพีย จำกัด (โรงโม้หินสันตาเพีย)

สิ่งที่ส่งมาด้วย รูปภาพการรับมอบสิ่งของ จำนวน 1 แผ่น

ตามที่บ้านถ้ำน้ำบึง หมู่ที่ 8 ตำบลนายม อำเภอเมือง จังหวัดเพชรบูรณ์ โดยผู้ใหญ่บ้านถ้ำน้ำบึง, ผู้ช่วยผู้ใหญ่บ้านฯ, คณะกรรมการหมู่บ้านฯ และชาวบ้านถ้ำน้ำบึง ได้รับความอนุเคราะห์สนับสนุนห้ามเครื่องกันหนาวจากบริษัท สันตาเพีย จำกัด จำนวน 243 กร้วเรือน นั้น

ทางบ้านถ้ำน้ำบึง ขอขอบพระคุณเป็นอย่างสูงที่บริษัท สันตาเพีย จำกัด ให้การสนับสนุนและให้ความอนุเคราะห์มอบห้ามเครื่องกันหนาวในครั้งนี้และหวังว่าจะได้รับความอนุเคราะห์จากท่านเช่นนี้อีกในโอกาสต่อไป

จึงเรียนมาเพื่อทราบและขอบพระคุณเป็นอย่างสูง

ขอแสดงความนับถือ

ผู้ใหญ่หมู่ที่ 8 บ้านถ้ำน้ำบึง



ผู้ช่วยฯ น. 8

เอกสารแนบ 10

เอกสารการแต่งตั้งคณะกรรมการมวลชนสัมพันธ์

คำสั่ง บริษัท สันตาเพีย จำกัด

ที่ ๑/๒๕๖๖

เรื่อง แต่งตั้งคณะกรรมการมวชนสัมพันธ์เหมืองแร่ สำหรับ ประทานบัตรที่ ๒๕๕๗๒/๑๕๕๖๑

เพื่อเป็นการส่งเสริมการมีส่วนร่วมของภาคประชาชน และความรับผิดชอบต่อสังคมของผู้ประกอบกิจการเหมืองแร่ อันเป็นแนวทาง ในการป้องกันและแก้ไขปัญหาการร้องเรียนของประชาชนในพื้นที่ ที่อาจได้รับผลกระทบจากกา ประกอบกิจการเหมืองแร่ และเป็นประโยชน์ต่อการเฝ้าระวังสุขภาพ ของประชาชนที่อยู่อาศัยรอบเขตพื้นที่เหมืองแร่ โดยความเห็นชอบของรัฐมนตรีกว่าการกระทรวงอุตสาหกรรม กรมอุตสาหกรรมพื้นฐานและการเหมืองแร่จึงได้กำหนดให้ ผู้รับอนุญาตประทานบัตร ทำเหมืองแร่ ต้องจัดตั้ง “กองทุนฟื้นฟูพื้นที่เหมืองแร่” .กองทุนเฝ้าระวังสุขภาพและอนามัย” และ“กองทุนพัฒนาหมู่บ้านรอบพื้นที่เหมืองแร่”ภายใต้การบริหารจัดการของคณะกรรมการมวชนสัมพันธ์เหมืองแร่ โดยมีวัตถุประสงค์เพื่อการฟื้นฟูพื้นที่ที่ผ่านการทำเหมืองแร่แล้ว การพัฒนาท้องถิ่น และการเฝ้าระวังดูแลด้านสุขภาพ ของประชาชน ในพื้นที่ รอบเขตเหมืองแร่

ดังนั้น เพื่อให้การดำเนินการเป็นไปตามวัตถุประสงค์ในการอนุญาตประทานบัตร มีความโปร่งใส คล่องตัวในการ ทำงาน บริษัท สันตาเพีย จำกัด จึงแต่งตั้งคณะกรรมการมวชนสัมพันธ์ สำหรับประทานบัตรที่ ๒๕๕๗๒/๑๕๕๖๑ ชนิดแร่หินอุตสาหกรรม ชนิดหินปูน เพื่ออุตสาหกรรมก่อสร้าง ที่ตำบลนายม อำเภอเมือง จังหวัดเพชรบูรณ์ ซึ่งมี องค์ประกอบและมีอำนาจหน้าที่ ดังนี้

องค์ประกอบคณะที่ปรึกษา

๑.	กรรมการผู้จัดการ	ประธานคณะกรรมการ
๒.	กรรมการผู้จัดการ	รองประธานคณะกรรมการ
๓.	ผู้จัดการบัญชีและการเงิน	ประธานคณะกรรมการ
๔.	ผู้จัดการทั่วไป	ประธานคณะกรรมการ
๕.	ราชการแทนเจ้าอาวาสวัดถ้ำน้ำบึง	กรรมการผู้แทน
๖.	นายก อบต. นายม	กรรมการ
๗.	ผอ.รพ.สต.ต.นายม	กรรมการ
๘.	กำนัน ต.นายม	กรรมการ
๙.	ผู้ใหญ่บ้าน ม. ๘ ต.นายม	กรรมการ/พัฒนากร

๑๐.	ผู้ใหญ่บ้าน ม.10 ต.นายม	กรรมการ
๑๑.	ผอ. โรงเรียนบ้านถ้ำน้ำบง	กรรมการ
๑๒.	พนักงานบริษัท สันตาเพีย จำกัด	กรรมการที่ปรึกษา
๑๓	พนักงานบริษัท สันตาเพีย จำกัด	กรรมการที่ปรึกษา
๑๔.	พนักงานบริษัท สันตาเพีย จำกัด	กรรมการที่ปรึกษา

ให้คำปรึกษา คำแนะนำหรือข้อเสนอแนะ หรือแนวทางในการบริหารจัดการเกี่ยวกับการดำเนินงานของ คณะกรรมการมวลชนสัมพันธ์ฯ แล้วแต่กรณี

องค์ประกอบคณะกรรมการ

๑.	กรรมการผู้จัดการ	ประธานคณะกรรมการ
๒.	กรรมการผู้จัดการ	รองประธานคณะกรรมการ
๓.	ผู้จัดการบัญชีและการเงิน	ประธานคณะกรรมการ
๔.	ผู้จัดการทั่วไป	ประธานคณะกรรมการ
๕.	วิชาการแทนเจ้าอาวาสวัดถ้ำน้ำบง	กรรมการ
๖.	นายก อบต. นายม	กรรมการ
๗.	ผอ.รพ.สต.ต.นายม	กรรมการ
๘.	กำนัน ต.นายม	กรรมการ
๙.	ผู้ใหญ่บ้าน ม. 8 ต.นายม	กรรมการ/พัฒนากร
๑๐	ผู้ใหญ่บ้าน ม.10 ต.นายม	กรรมการ
๑๑	ผอ. โรงเรียนบ้านถ้ำน้ำบง	กรรมการ
๑๒	พนักงานบริษัท สันตาเพีย จำกัด	กรรมการที่ปรึกษา
๑๓	พนักงานบริษัท สันตาเพีย จำกัด	กรรมการที่ปรึกษา
๑๔	พนักงานบริษัท สันตาเพีย จำกัด	กรรมการที่ปรึกษา

๑.กำหนดนโยบาย ยุทธศาสตร์และแนวทางการบริหารจัดการเกี่ยวกับการประชาสัมพันธ์การดำเนินการของ โครงการเหมืองแร่สำหรับประทานบัตรเลขที่

๒. กำหนดหลักเกณฑ์การบริหารงบประมาณกองทุนต่างๆ ประกอบด้วย

๒.๑ “กองทุนพัฒนาหมู่บ้านรอบพื้นที่เหมืองแร่”

๒.๒ “กองทุนเผื่อระวางสุขภาพ”

๓. ให้ความเห็นชอบ อนุมัติ แผนงาน/โครงการ และงบประมาณของกองทุนต่างๆ ตามข้อ ๒

๔. แต่งตั้งคณะกรรมการฯ และผู้จัดการ “กองทุนพัฒนาหมู่บ้านรอบพื้นที่เหมืองแร่”/ “กองทุนเผื่อระวางสุขภาพ” หรือแต่งตั้งเจ้าหน้าที่ ฝ่ายการเงินได้ตามความเหมาะสม

๕. ตรวจสอบติดตาม ประเมินผล การบริหารจัดการฯ ตามอำนาจหน้าที่ ให้เป็นไปตามวัตถุประสงค์ โดยโปร่งใส และตรวจสอบได้

๖. กำหนดข้อบังคับ หลักเกณฑ์วิธีการ การบริหารฯ และระเบียบการใช้จ่ายเงินกองทุนตามข้อ ๒ เพื่อให้เป็นไปตาม วัตถุประสงค์ หลักเกณฑ์ วิธีการ ข้อบังคับ หรือระเบียบการใช้จ่ายเงินกองทุนฯ ให้เกิดประโยชน์ต่อประชาชนหรือ ชุมชนที่อยู่อาศัย ในพื้นที่ตามข้อบังคับกองทุนฯ หรือตามแนวทางที่กรมอุตสาหกรรมพื้นฐานและการเหมืองแร่กำหนด

๗. ดำเนินการเปิดสมุดบัญชีเงินฝากธนาคาร ณ พื้นที่จังหวัดเพชรบูรณ์โดยใช้ชื่อบัญชี ดังนี้

๗.๑ “กองทุนพัฒนาหมู่บ้านรอบพื้นที่เหมืองแร่” ประทานบัตรที่ ๒๕๕๗๒/๑๕๕๖๑ “ โดยบริษัท ลันดาเพีย จำกัด”

๗.๒ “กองทุนเผื่อระวางสุขภาพ” ประทานบัตรที่ ๒๕๕๗๒/๑๕๕๖๑ “ โดยบริษัท ลันดาเพีย จำกัด”

๘. อื่นๆ ตามที่ประธานกรรมการมวลชนสัมพันธ์ มอบหมาย การวินิจฉัยของประธานกรรมการมวลชนสัมพันธ์ ถือเป็น ที่สิ้นสุด.

ทั้งนี้ ตั้งแต่บัดนี้เป็นต้นไป

สั่ง ณ วันที่ 25 เมษายน พ.ศ ๒๕๖๖

ประธานคณะกรรมการมวลชนสัมพันธ์ของเหมืองแร่

ระเบียบวาระการประชุม

คณะกรรมการกองทุนมวลชนสัมพันธ์เหมืองแร่ ต.นาทม

คณะครั้งที่ 1/2566

วันศุกร์ที่ 28 เมษายน พ.ศ. 2566 (เวลา 13.30 น – 15.30 น)

ณ.ห้องประชุมโรงไม้หิน บริษัท สันตาเพีย จำกัด ต.นาทม อ. เมือง จ. เพชรบูรณ์

เริ่มประชุมเวลา 13.30 น. โดย นายปฐมภพ พันธุ์ประเสริฐ นางสาวนีย์ ศรีไข่มุกข์ น.ส.อัญชลีญา สุกีร์ และนายทรงยศ มณีแก้ว ได้จัดตั้งกองทุนเฝ้าระวังสุขภาพและอนามัยชุมชนและกองทุนพัฒนาหมู่บ้านรอบพื้นที่เหมืองแร่ตำบล นาทมขึ้น เพื่อไว้สำหรับดูแลสุขภาพคน โดย ได้จัดตั้งคณะกรรมการกองทุนขึ้นเพื่อให้มาดูแลภายในชุมชน และยังมีเงินงบประมาณในบัญชีเงินกองทุนฯ เพื่อนำมาใช้ประโยชน์ในชุมชนอีกด้วย ต่อมาประธานแจ้งให้ทราบว่ามียอดเงินในบัญชีว่ามียอดเงินเข้าบัญชี วันที่ 28 เมษายน พ.ศ. 2566 ทั้งสิ้น 700,000 บาท (เจ็ดแสนบาทถ้วน) โดยแยกออกเป็น 2 กองทุน คือ 1.กองทุนเฝ้าระวังสุขภาพและอนามัยชุมชน จำนวนเงิน 200,000 บาท (สองแสนบาทถ้วน) 2. กองทุนพัฒนาหมู่บ้านรอบพื้นที่เหมืองแร่ จำนวนเงิน 500,000บาท (ห้าแสนบาทถ้วน)คณะกรรมการทุกคนลงความเห็นว่าจะนำเงินในบัญชีกองทุนฯ ที่มีอยู่ นี้ จะนำเงินไปใช้เพื่อประโยชน์ในชุมชนอย่างไรบ้าง ตามระเบียบวาระการประชุม ดังนี้

วาระที่ 1 หัวหน้ารพ.สต.บ้านถ้ำน้ำบั้ง (ผู้แทน) ได้เสนอโครงการตรวจเช็คขเรย์ปอดสำหรับประชาชนที่อาศัยอยู่โดยรอบพื้นที่เหมืองแร่และขอสนับสนุนจัดซื้อเครื่องมืออุปกรณ์ทันตกรรมและปรับปรุงห้องทันตกรรมใน รพ.สต.บ้านถ้ำน้ำบั้งและคณะกรรมการทุกคนเห็นชอบประธานได้แจ้งให้คณะกรรมการให้รับทราบแล้ว

วาระที่ 2 ผู้อำนวยการโรงเรียนบ้านถ้ำน้ำบั้งได้เสนอโครงการน้ำดื่มสำหรับโรงเรียนโดยของบประมาณจัดซื้อเครื่องกรองน้ำและอุปกรณ์ทำน้ำดื่มสำหรับนักเรียนและประชาชนที่มาใช้บริการและคณะกรรมการทุกคนเห็นชอบประธานได้แจ้งให้คณะกรรมการให้รับทราบแล้ว

วาระที่ 3 โดย ผู้ใหญ่บ้าน หมู่ 8 บ้านถ้ำน้ำบั้ง ได้เสนอโครงการจัดทำหอกระจายข่าวในหมู่บ้านและคณะกรรมการทุกคนเห็นชอบประธานได้แจ้งให้คณะกรรมการให้รับทราบแล้ว

วาระที่ 4 ผู้ใหญ่บ้าน หมู่ 10 บ้านท่าเมียง ได้เสนอของบประมาณเพื่อซ่อมแซมศาลาเอนกประสงค์ และจัดซื้ออุปกรณ์อื่นๆ ของชุมชน มีดังนี้

4.1.ซื้ออุปกรณ์เครื่องใช้ เช่น เต็นท์ โต๊ะและ เก้าอี้ของชุมชนในหมู่บ้าน ประธานได้แจ้งให้คณะกรรมการได้ รับทราบแล้ว

ประธาน ได้รับทราบและจะพิจารณาดำเนินการ ต่อไป

ประธานกล่าวปิดการประชุม เวลา 15.30 น.

ประธานคณะกรรมการกองทุนมวลชนสัมพันธ์เหมืองแร่ ต.นายม

๒๕๖๕

รหัสสาขา 451

สาขาปิ้งสามพัน

บริษัท สันเตาเนียบ จำกัด
(กองทุนพัฒนาหมู่บ้านรอบพื้นที่เหมืองแร่)



5400991



5400991

23/03/66 451 B/F
23/03/66 451 SDCH

++++++500,000.00

*****0.00 490703
*****500,000.00 24912

รหัสสาขา 451

สาขา บึงสามพัน

บริษัท สันตาเฟีย จำกัด
(กองทุนเข้าระวางสุภาพ)



5400990



5400990

23/03/66 451 B/F
23/03/66 451 SDCH

++++++200,000.00

*****0.00 490703
*****200,000.00 24932

ภาพการประชุมคณะกรรมการกองทุนมวลชนสัมพันธ์ เหมืองแร่ บ.สันตาเพีย จำกัด ครั้งที่1/2566



ภาพการประชุมคณะกรรมการกองทุนมวลชนสัมพันธ์ เหมืองแร่ บ.สันตาเพีย จำกัด ครั้งที่1/2566

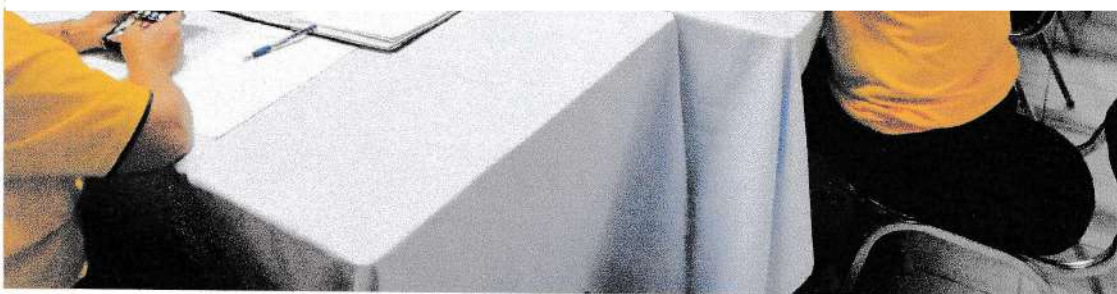
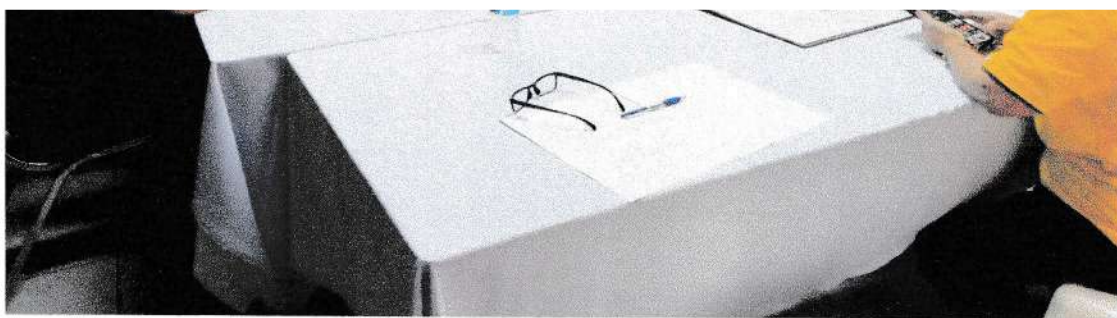

ภาพการประชุมคณะกรรมการกองทุนมวลชนสัมพันธ์ เหมืองแร่ บ.สันตาเพีย จำกัด ครั้งที่1/2566

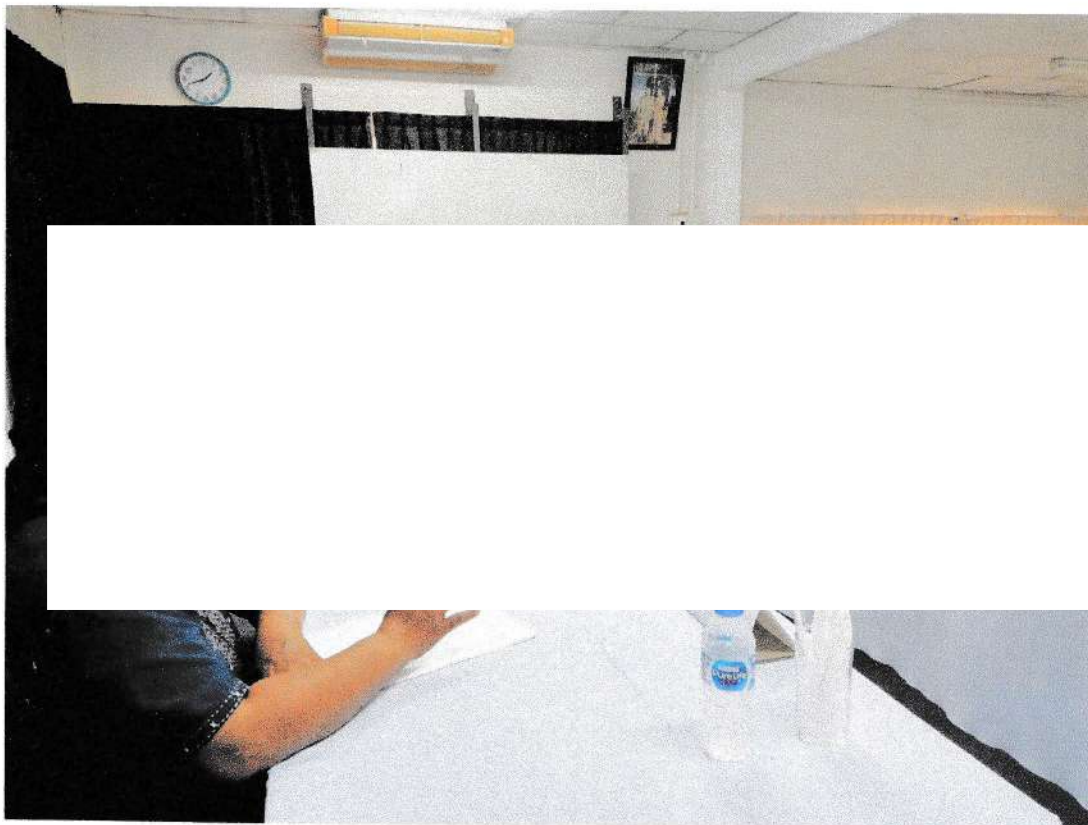
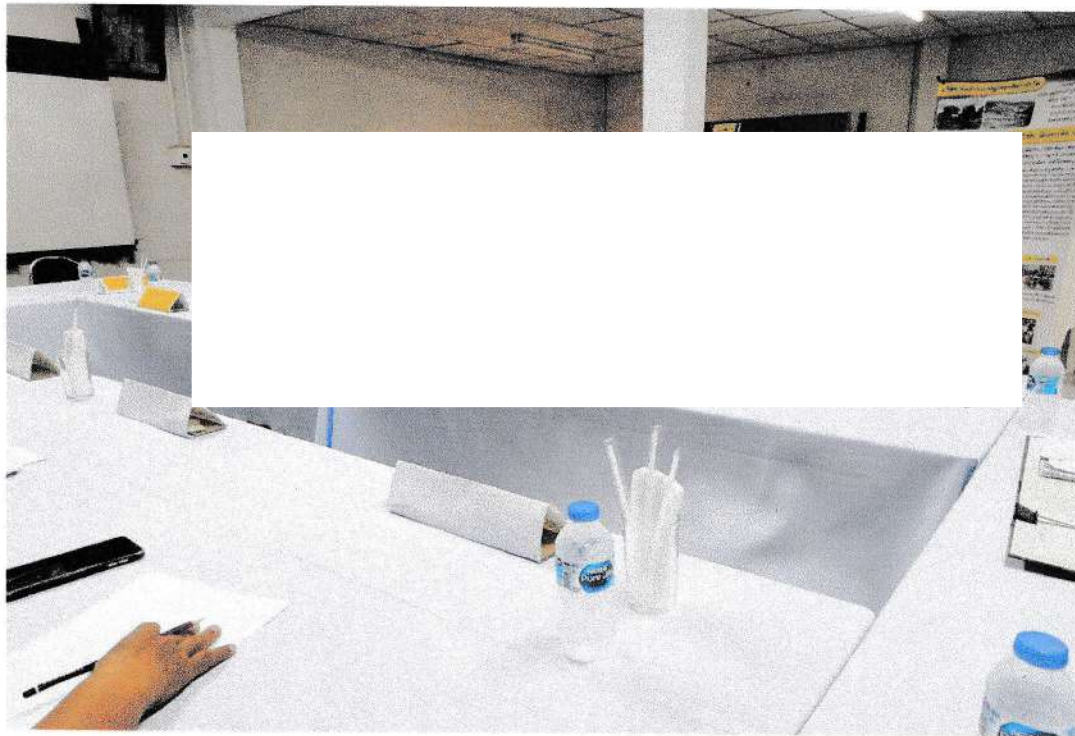

ภาพการประชุมคณะกรรมการกองทุนมวลชนสัมพันธ์ เหมืองแร่ บ.สันตาเพีย จำกัด ครั้งที่1/2566

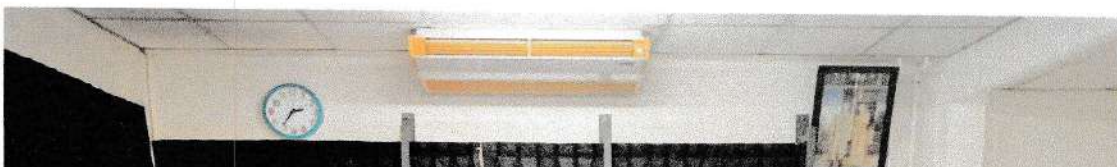

របស់អាជ្ញាធរដែនដីខេត្តកំពង់ចាម ក្រសួង កសិកម្ម រុក្ខាប្រមាញ់ និងនេសាទ លេខ ១. / ២០៦៦.
 ចេញនៅ ២៦: កន្លែងកសិកម្មស្រូវសំបូរ ខេត្តកំពង់ចាម ខណ្ឌ ៣. ខេត្តកំពង់ចាម.
 ចេញនៅ ២៨ ខែមេសា ឆ.ស. ២០៦៦ ទំហំ ១៣.៣០៤. លីត្រ។

លំដាប់	ឈ្មោះ-ឈ្មោះ	តំបន់	លេខ/កូដ
១		កំពង់ចាម ១០	
២		កំពង់ចាម ៣៣	
៣		កំពង់ចាម ៨	
៤		កំពង់ចាម ១២៣	
៥		កំពង់ចាម ១២៣	
៦		កំពង់ចាម ១២៣	
៧		កំពង់ចាម ១២៣	
៨		កំពង់ចាម ១២៣	
៩		កំពង់ចាម ១២៣	
១០		កំពង់ចាម ១២៣	
១១		កំពង់ចាម ១២៣	
១២		កំពង់ចាម ១២៣	
១៣		កំពង់ចាម ១២៣	
១៤		កំពង់ចាម ១២៣	
១៥		កំពង់ចាម ១២៣	